ÚZEMNÍ PLÁN KOPŘIVNICE

Úplné znění po Změně č. 1

HLAVNÍ VÝKRES - koncepce veřejné infrastruktury - technické - energetika, spoje

1

ZÁKLADNÍ ČLENĚNÍ

- hranice řešeného území
- hranice katastrálního území
- zastavěné území k 4.1.2022
- Z zastavitelné plochy
- P plochy přestavby
- K plochy změn v krajině

KONCEPCE VEŘEJNÉ INFRASTRUKTURY

TECHNICKÁ INFRASTRUKTURA - ENERGETIKA, SPOJE

STAV	NÁVRH	
		elektrárna
		elektrická stanice pro transformaci napětí 110 kV
		elektrická stanice pro transformaci napětí 22 kV
		nadzemní elektrické vedení VN 400 kV
		nadzemní elektrické vedení VN 220 kV
		nadzemní elektrické vedení VN 110 kV
		nadzemní elektrické vedení VN 22 kV
		teplárna
		nadzemní vedení teplovodu
		podzemní vedení teplovodu
		regulačně/měřicí stanice VTL
		stanice katodové ochrany
		regulačně/měřicí stanice STL
		odorizační stanice STL
		trasový uzávěr plynu
		plynárenská sonda
		VTL plynovod nad 40 barů
		VTL plynovod do 40 barů
		STL plynovod
		NTL plynovod
		komunikační zařízení
		optický kabel
		radiorelé trasa

ÚP připouští rozvoj technické infrastruktury v celém řešeném území v souladu s podmínkami využití ploch s rozdílným způsobem využití.

PLOCHY TECHNICKÉ INFRASTRUKTURY

STAV	NÁVRH	
		inženýrské sítě

POZNÁMKA:

BH, BI, ... - kód způsobu využití ploch změn viz hlavní výkres - urbanistická koncepce a koncepce uspořádání krajiny

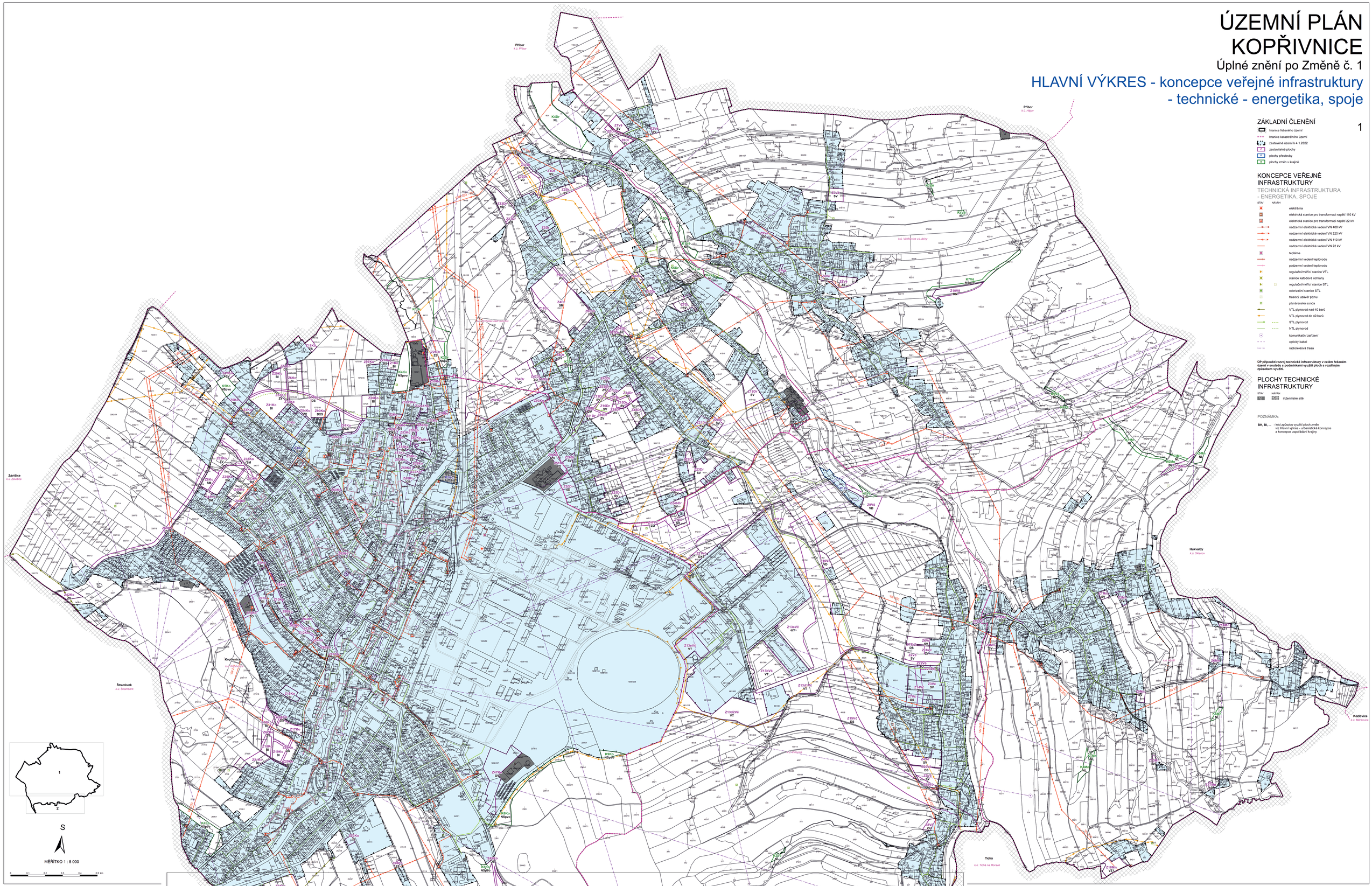

ÚZEMNÍ PLÁN KOPŘIVNICE

Úplné znění po Změně č. 1

HLAVNÍ VÝKRES - koncepce veřejné infrastruktury - technické - energetika, spoje

2

HLAVNÍ PROJEKTANT		PROJEKTANT	ZHOTOVITEL SURPMO
– ODPOVĚDNÝ ZÁSTUPCE ZHOTOVITELE			
Ing. arch. Miroslav Baťa, ČKA-Ú, 05353		kolektiv zhotovitele	IČ 01807035
OBJEDNATEL / POŘIZOVATEL	KRAJ	MĚSTO	Opletalova 1626/36, 110 00 Praha II
Město Kopřivnice / Městský úřad Kopřivnice	Moravskoslezský	Kopřivnice	Projektové středisko Hradec Králové Československé armády 219/24, 500 03 Hradec Králové
Územní plán Kopřivnice Úplné znění po Změně č. 1			ZAKÁZKOVÉ ČÍSLO 03977442
			ÚČELOVÝ STUPEŇ ÚPO
			FORMÁT
			PROFESE URB
Hlavní výkres - koncepce veřejné infrastruktury - technické - energetika, spoje			DATUM 03/2024
			MĚŘÍTKO 1:5 000
			ČÍSLO 12 b 2.4